

BYGGINGARLÝSING/GREINAGERÐ

Dalshraun 13, rými 0104

Húsið var byggt árið 1977

í rýminu er matstúlaður, og nú er sótt um að uppfæra teikningu miðað við brunavarnir samkvæmt ábendingum frá slökkviliði höfuðborgarsvæðisins.

Landeignarnúmer L120265

engar stærðarbreytingar verða við þessa breytingar.

BRUNAVARNIR

Eftirfarandi greinargerð brunavarna er frá Brunahönnun slf (mál nr. 24-167) í nóvember 2024 fyrir

Dalshraun 13.

Til grundvallar lausnum brunavarna er byggingarreglugerð nr. 112/2012 og 350/2013 með síðari breytingum, grein 9.2.2. liður a.

Breytingar

Um er að ræða breytingar á innra skipulagi í bili (104) í mhl.1. Verið að fjarlægja brunahólfun af teikningum milli eldhúss og salar og fyrirskrifa mótvægisáðgerðir vegna þess.

Flokkun og notkun byggingar

Rýmið er í notkunarflokki 2 skv. byggingarreglugerð en um er að ræða veitingastað í bili 104 í Dalshrauni 13.

Veitingastaðurinn skiptist í eldhús, matsal og stoðrymi.

Brunahólfun

Veitingasalur ásamt eldhúsi og stoðrymum er eitt brunahólf, um 190 m².

Frávik og rökstuðningur: Þetta telst ásættanlegt með tilkomu sjálfvirkis slökkvikerfis í eldunarhálf.

Burðarvirki

Brunamótstaða aðalburðarvirka er talin vera a.m.k. R60 (steinsteypt).

Brunamótstaða aðalburðarvirkis þaks er a.m.k. R60.

Klæðningar

Klæðningar eru skv. ÍST EN 13501-1.

Innanhúsklæðningar eru í flokki 1 (K10 B,s1-dO).

Gólfefni í eldhúsi eru í flokki Cf1-s1.

Gólfefni í veitingasal og annar staðar eru í flokki Dfl-s1.

Utanhúsklæðningar eru í flokki 1 (K10 B,s1-dO).

Þakklæðningar eru í flokki B(roof) (t2).

Flóttaleiðir

Frá engum stað er lengra en 30 m í næsta útgang.

Tvær óháðar flóttaleiðir eru frá veitingasal. Önnur leiðin er í gegnum eldhús.

Gert er ráð fyrir allt að 60 gestum.

Tvær óháðar flóttaleiðir eru frá eldhúsi.

Flóttahurðir skulu útbúnar með neyðarhúnum skv. ÍST EN 179.

Rafdrifin flóttahurð í aðalinnangi skal vera með varararfagni.

Brunaviðvörðunarkerfi

Viðurkennt númerað brunaviðvörðunarkerfi er á veitingastaðnum skv. ÍST EN 54 og reglum HMS.

Stjórnstöð og yfirlitsmynd er

við inngang bakatil í starfsmannarými. Kerfið er tengt viðurkenndri vaktstöð.

Ljósmerki skulu vera í veitingasal sbr. kröfur um algilda hönnun.

Loftræsikerfi

Ekki er reiknað með að loftræsikerfi fari á milli brunahólfa.

Útsog frá eldunarháfi í eldhúsi er um heilsoðið rör sem uppfyllir a.m.k. E30. Það fer beint upp úr þaki og

er einangrað a.m.k. E130 þar sem það gengur í gegnum þak.

Slökkvikerfi

Sett er upp handvirkt og sjálfvirk slökkvikerfi fyrir eldunarhálf skv. NFPA 17a. Kerfið tengist viðurkenndri stjórnstöð brunaviðvörðunarkerfis og skal slá út rafmagni í eldhúsi þegar slökkvikerfið virkjast.

Reyklosun

Reykræsing er almennt um glugga og hurðir.

Slökkvitæki

Handslökkvitæki eru sett upp skv. teikningum, t.d. 6 L léttvatn en 5 kg kolsýra við aðalrafmagnstöflu. S

lökkvitæki skulu vera skv. ÍST EN 3-7. Staðsetning slökkvitækja skal merkt með til þess gerðum skiltum.

Leiðar- og neyðarlýsing

Leiðar- og neyðarlýsing er í allri byggingunni skv. byggingarreglugerð, ÍST EN 1838, ÍST EN 50172 og öðrum tengdum stöðlum.

Neyðarlýsing er 5 lux yfir slökkvitækjum og í eldhúsi.

Neyðarlýsing skv. „flóttaleiðum“ (1 lux) er á flóttaleiðum.

Neyðarlýsing skv. „opnum svæðum“ (0,5 lux) er í veitingasal og salernum fatlaðra.

Leiðarljós eru við alla útganga og leiðarmerkingar þar sem þörf er talin á þeim, t.d. í gegnum eldhús.

Brunaþættingar

Brunaþættingar skulu uppfylla sömu kröfur og viðkomandi brunahólfandi veggir og hæðaskil og vinnast af viðurkenndum aðilum.

Eftirlit og viðhald brunavarnakerfa

Þjónustusamningur verður gerður um eftirlit og viðhald á brunavarnakerfum hússins

(brunaviðvörðunarkerfi, handvirkum slökkvibúnaði, slökkvikerfi í hálf, leiðar- og neyðarlýsingu).

Sett skal upp eigið eftirlitskerfi brunavarna fyrir veitingastaðinn American Style í Dalshrauni 13, Hafnarfirði.

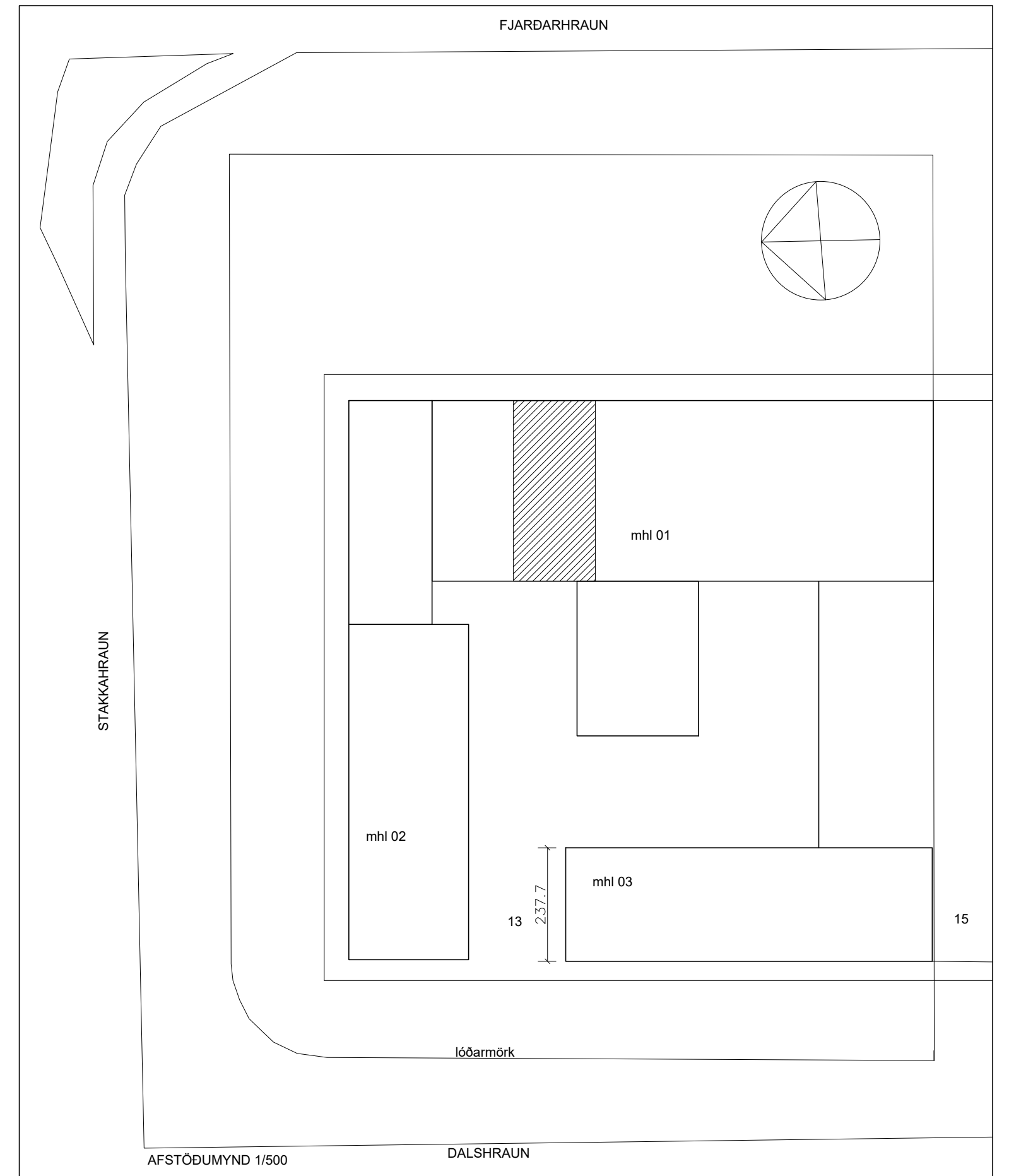
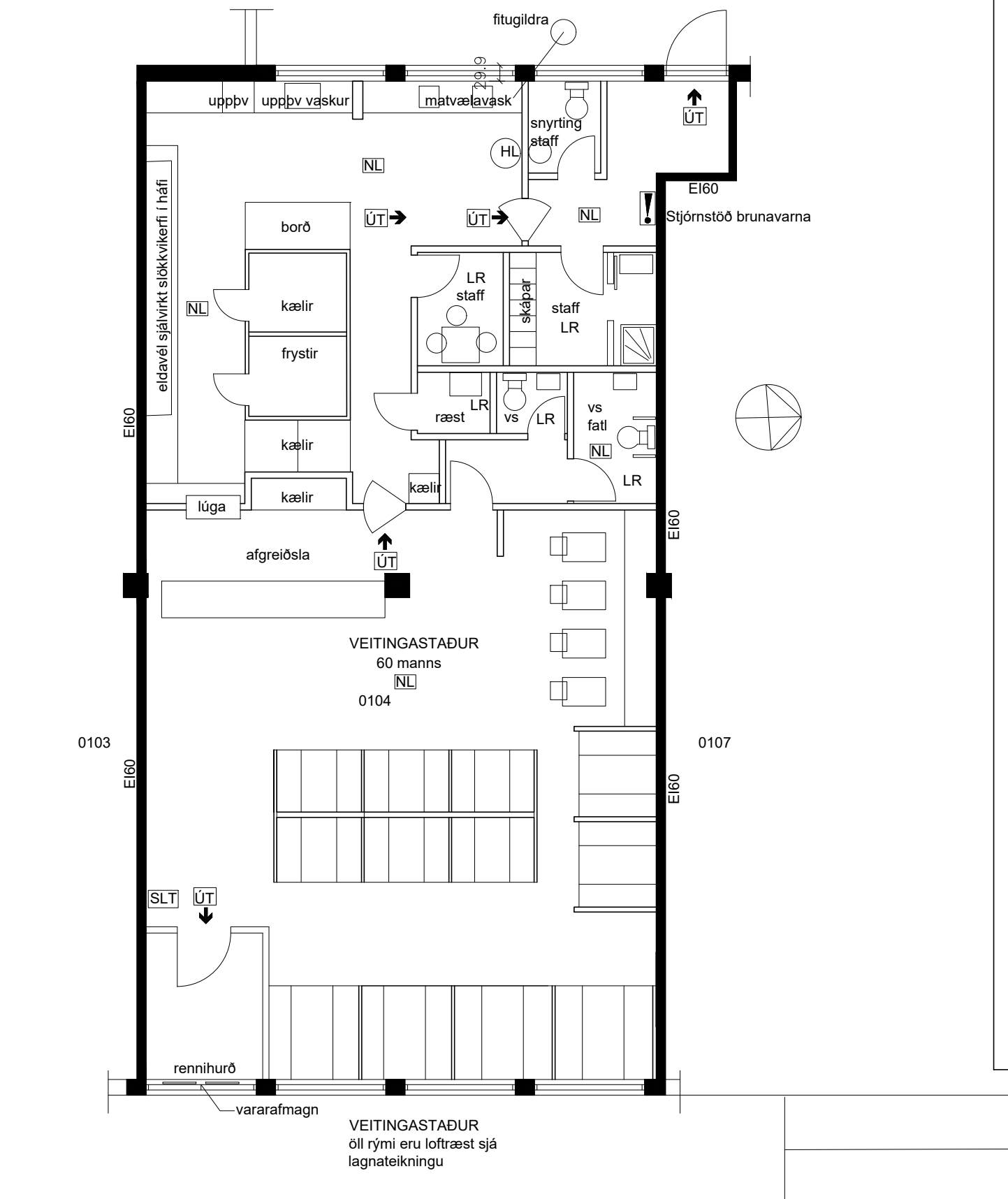

DALSHRAUN 13	RÝMI 0104
GRUNNMYND, AFSTAÐA, LÝSING	nr. 1
MKV: 1:100	DAGS: 12.11 - 2024 A2
smari.bjornsson@gmail.com	SÍMI: 868 1300
Smári Björnsson	kt.1002755899

shs 19.11.2024